

FACHADA LESTE  
ESCALA: 1/100

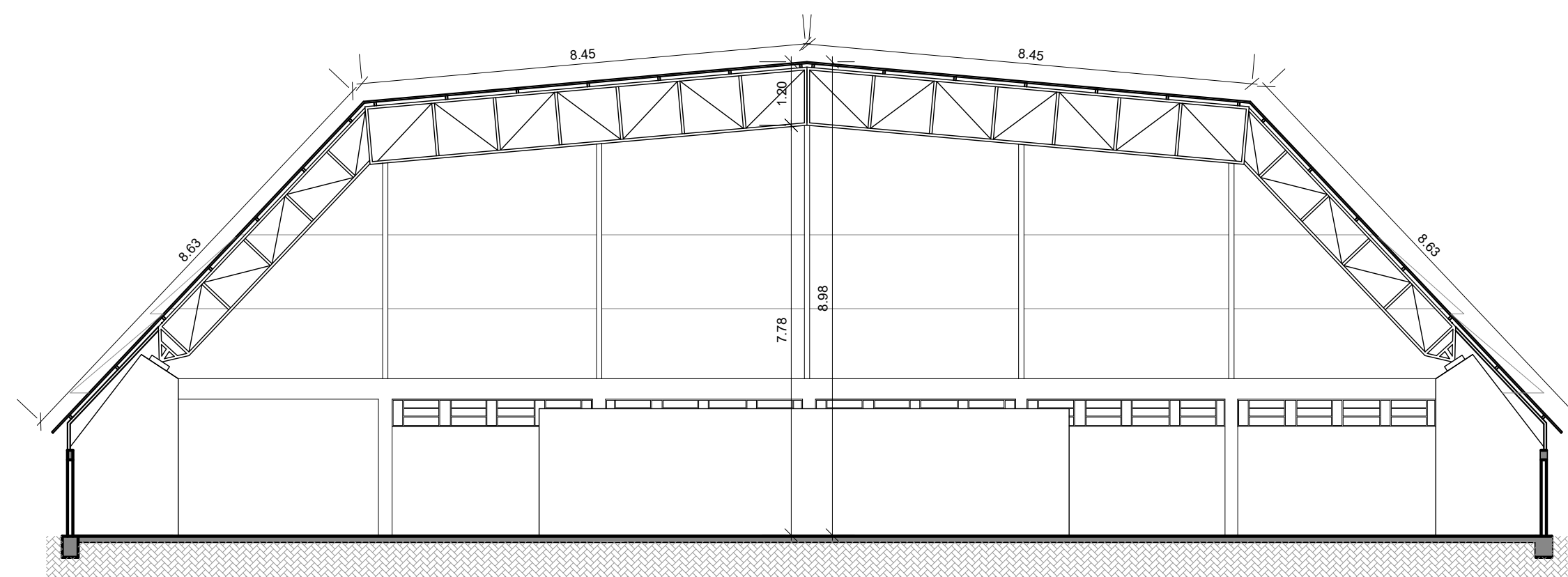

CORTE BB  
ESCALA: 1/100

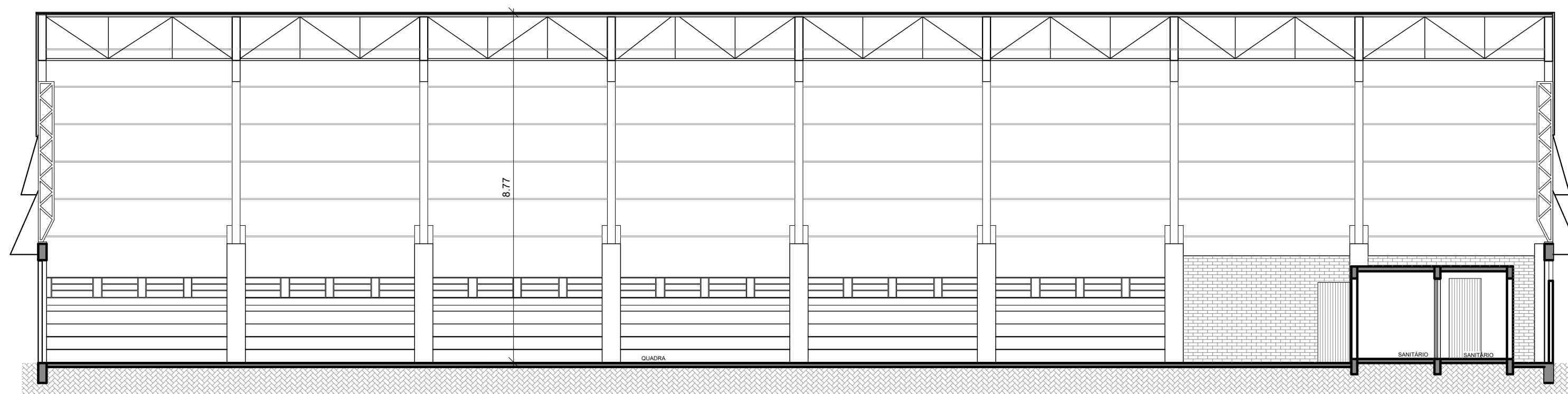

CORTE AA  
ESCALA: 1/100

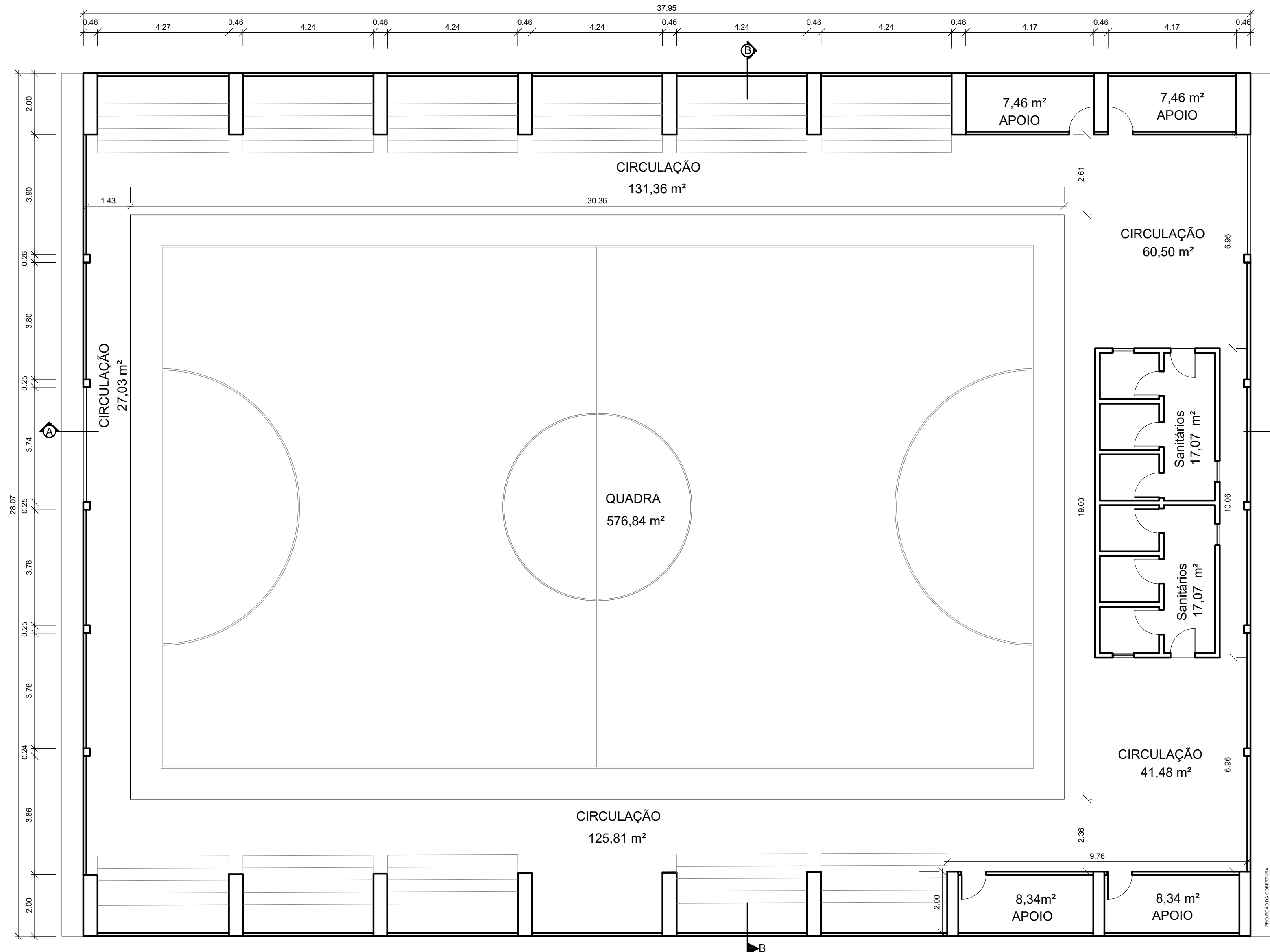

PLANTA BAIXA  
ESCALA: 1/100  
A = 1063,16 m<sup>2</sup>

Prefeitura Municipal de Arroio dos Ratos-RS			
<b>ASSUNTOS</b> <input type="checkbox"/> Aprovação <input type="checkbox"/> Aprovação Prévia <input type="checkbox"/> Licença Inicial <input type="checkbox"/> Outros especifique <input type="checkbox"/> Regularização		<b>DEPARTAMENTO DE DESENVOLVIMENTO URBANO</b> Instalações de Tratamento de Esgoto Sanitário Visto _____ Em ____ de ____ de 20__	
<b>PROTOCOLADO</b> Sob Nº _____ Cadastro e Plantas	<b>SETOR DE ISS</b> Visto _____	<b>SETOR DE IPTU</b> Visto _____ Sob Nº _____	
		<b>O ALVARÁ DE CONSTRUÇÃO DEVERÁ PERMANECER NA OBRA</b>	
		<b>OBSERVAR OS RECUOS EXIGIDOS EM LEI</b>	
		<b>NÃO DEPOSITAR MATERIAIS DE CONSTRUÇÃO OU ENTULHOS NA VIA PÚBLICA. (48 h)</b>	
		<b>INST. TRATAM. ESGOTO SANITÁRIO SOLICITE VISTORIA ANTES DA PAVIMENTAÇÃO</b>	
<b>CONCLUÍDA A OBRA SOLICITE O HABITE-SE</b>			
<b>PROPRIETÁRIO</b> PREFEITURA MUNICIPAL DE ARROIO DOS RATOS		<b>RESIDÊNCIA</b> ALV m <sup>2</sup> MAD m <sup>2</sup>	
<b>ENDEREÇO:</b> LARGO DO MINEIRO, n° 135 - BAIRRO CENTRO		<b>COMÉRCIO E SERVIÇOS</b> ALV m <sup>2</sup> MAD m <sup>2</sup>	
<b>Obra</b> REFORMA DO GINÁSIO HORTÊNCIA ESPINOSA		<b>INDÚSTRIA</b> ALV m <sup>2</sup> MAD m <sup>2</sup>	
<b>Local</b> Rua Adão de Medeiros, 539, Alto da Bela Vista - Arroio dos Ratos		<b>EDIFICAÇÃO MISTA</b> ALV m <sup>2</sup> MAD m <sup>2</sup>	
<b>Responsável Técnico:</b> <b>MARIANA CASTRO DOS SANTOS:02154120016</b> Assinado de forma digital por MARIANA CASTRO DOS SANTOS:02154120016 Data: 2021.12.17 13:17:56 -03'00' Mariana Castro dos Santos CREA RS 216259		<b>INSTITUIÇÃO</b> ALV 1063,16 m <sup>2</sup> MAD m <sup>2</sup>	
		<b>TERRENO</b> 17016,20 m <sup>2</sup>	
<b>Proprietário</b> Prefeitura Municipal de Arroio dos Ratos CNPJ: 86.363.072/0001-44 <b>Responsável legal</b> <b>JOSE CARLOS GARCIA DE AZEREDO</b> Digitally signed by JOSE CARLOS GARCIA DE AZEREDO Data: 2021.12.17 13:12:29 -03'00' Prefeito Jose Carlos Garcia de Azeredo CPF: 186 583 500 53			
<b>Projeto</b> PLANTA BAIXA, FACHADA LESTE, CORTE AA E CORTE BB			<b>Prancho</b> 02/03
<b>Coordenadas Geográficas</b> Latitude 30°05'5,878" Longitude 51°43'38,363"	<b>Desenho</b> Mariana Escala 1/100	<b>Data</b> Dezembro/2021 <b>Projeto n°</b> 003	

A1 - 241mm x 584mm